COMUNI di GIOI
PROVINCIA DI SALERNO

PROGETTO ESECUTIVO

LAVORI DI MANUTENZIONE STRAORDINARIA E MESSA IN SICUREZZA STRADA INTERCOMUNALE GIOI - OMIGNANO

Data: Maggio 2018	Prot. n°:

Committente: Amministrazione Comunale di Gioi

Progetto: ing. Trotta Pasquale

RUP: Geom. Raffaele Barbato
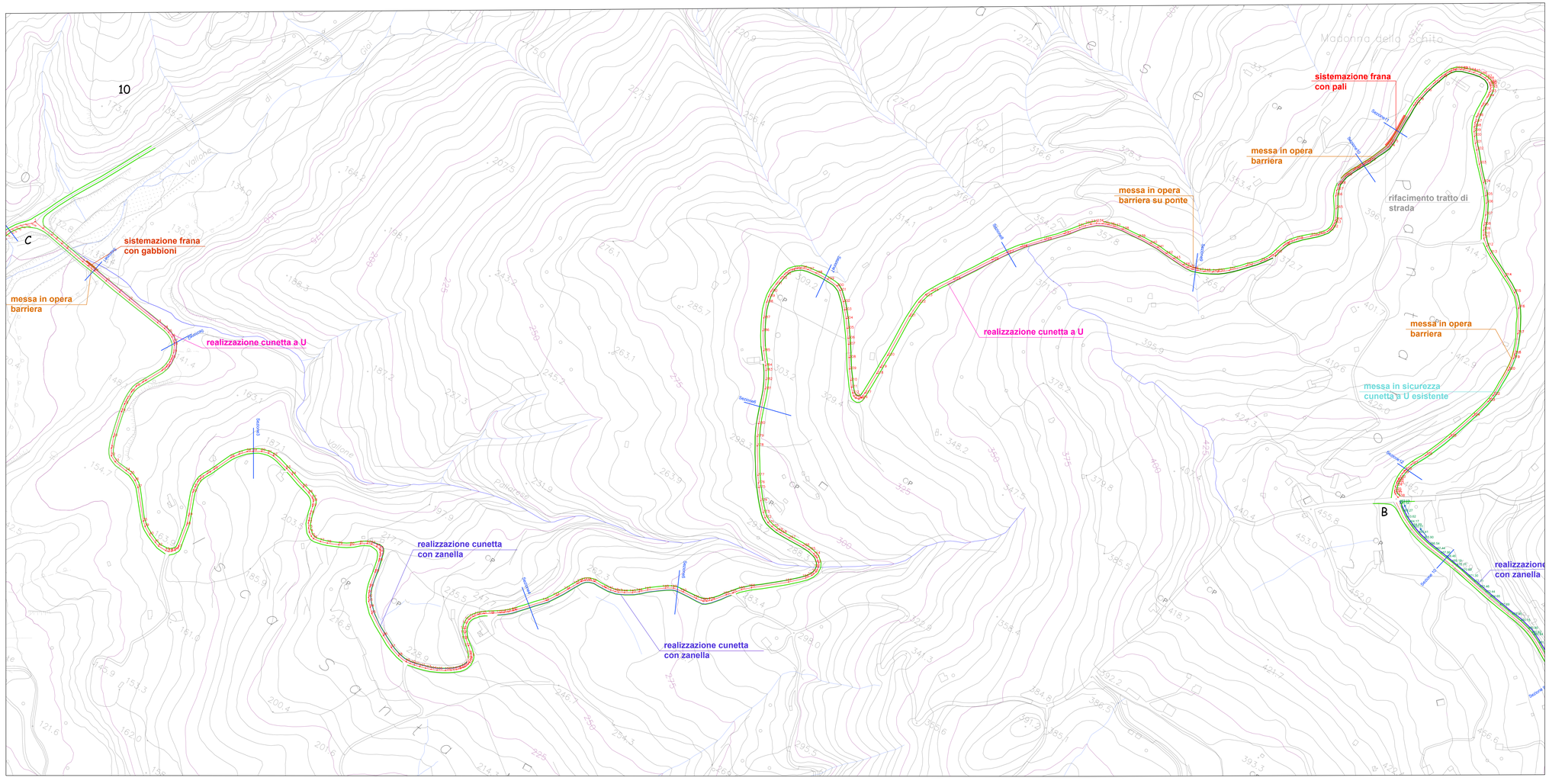
Tavola: PLANIMETRIA TRATTO B-C con indicazioni interventi	tav. 8	Scala: 1 : 2000